

## **Caccia alle beccacce e cotorne in Bosnia e Erzegovina**

### **Periodo di caccia:**

**Beccaccia: 01.11 - 01.03**

**Cotornici: 01.10 – 31.12**

**Quaglie : 01.08 – 15.10**

**Beccaccini: 01.11 - 01.03**

**Zone di caccia sono 6 ore da Trieste con la macchina tutta autostrada Trieste-Fiume-Spalato. Posiate venire anche con gli traghetti per Spalato e Dubrovnik e 2 ore di viaggio con la macchina. <http://www.jadrolinija.hr/it/traghetti-croazia>( info traghetti).**

**Tereni per la caccia beccacce sono vegetazione mediteranea, ma non tropo difficili per caminare, cacciamo nella alteza di 200/300 metri. Periodo migliore per le beccacce comincia da metta di novembre fino a fine di febraio. Con gli cani esperti una media di 15/20 incontri per giorno.**

**I nostri territori di caccia in Erzegovina sono molto ricchi di coturnici, ma non sono molto facili da camminare, quindi per la caccia cotorne è necessaria una buona condizione fisica e la prontezza alla caccia. In primo luogo sono buoni cani da caccia per ottenere risultati.**

**Per ogni domanda posiate contatarmi in qualsiasi momento.**

### **La quota comprende:**

- Pensione completa e pernottamento(da giorno di arrivo fino a partenza).
- Quatro notti tre giorni di caccia
- Interprete
- Lettera d'invito
- Tutti documenti per la caccia
- Accompagnamento di guardiacaccia
- Abbatimento beccacce senza limite
- Abbatimento 2 cotorne per giorno
- Conservazione di selvaggina

## **Supplementi eventuali:**

- Fucile per giorno – 30€
- Camera singola– 20€
- Cane esparto – 50€ per giorno

**La quota non comprende: bevande, mance, trasferimento per la Bosnia e Herzegovina e ritorno.**

**Prezzo per cacciatore : €**

**Prezzo per accompagnatore non cacciatore: 80€ (giorno- pensione completa).**

## **Informazioni :**

**Per poter cacciare é obbligatorio spedire per e-mail documentazione seguente: ·  
Fotocopia porto d'armi e licenza di caccia · Nome, cognome, serie da passaporto ·  
Descrizione armi: marca, calibro, immatricolata il fucile deve essere accompagnato  
dalla “carta europea”**

**·Data di ingresso**

## **Cani di caccia**

**Per l'introduzione dai cani in Bosnia e Herzegovina è necessario munirsi di  
“passaporto europeo” dal quale risulti l'antirabbica e di un certificato veterinario di  
buona salute rilasciato al massimo 15 giorni prima dell'ingresso.**

## **Fucili**

**In Bosnia e Herzegovina si puo importare di 200 cartucc insieme con all'arma. Ogni  
cacciatore puo portare uno o due fucili e deve essere provvisto della “carta  
europea”. Cartucce pacchetto da 25pcz. da 8 fino a 15 euro.**

## Strade

Tutte le strade principali sono asfaltate, l'autostrada arriva a poca distanza dalla località della caccia.

.

## Passaporto

Per entrare in Bosnia e Herzegovina non è necessario il visto sul passaporto. Servono comunque il passaporto se portate il vostro fucile o la carta d'identità se non portate fucile e una nostra lettera d'invito.

## Hotel:



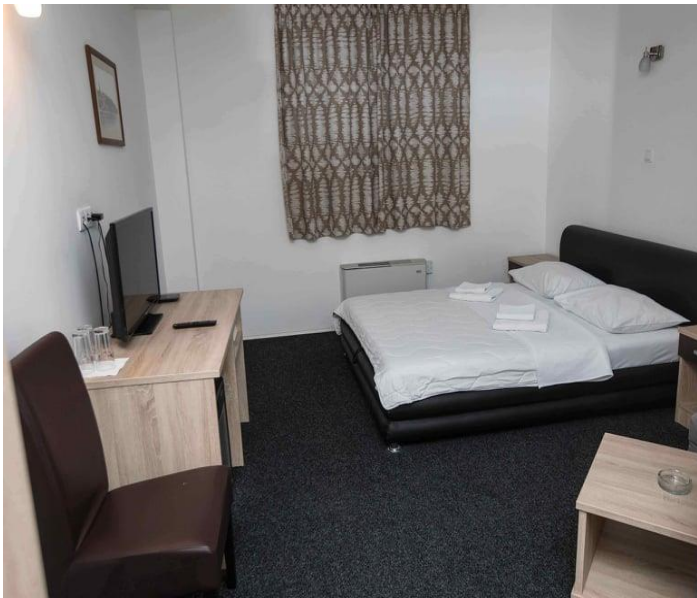
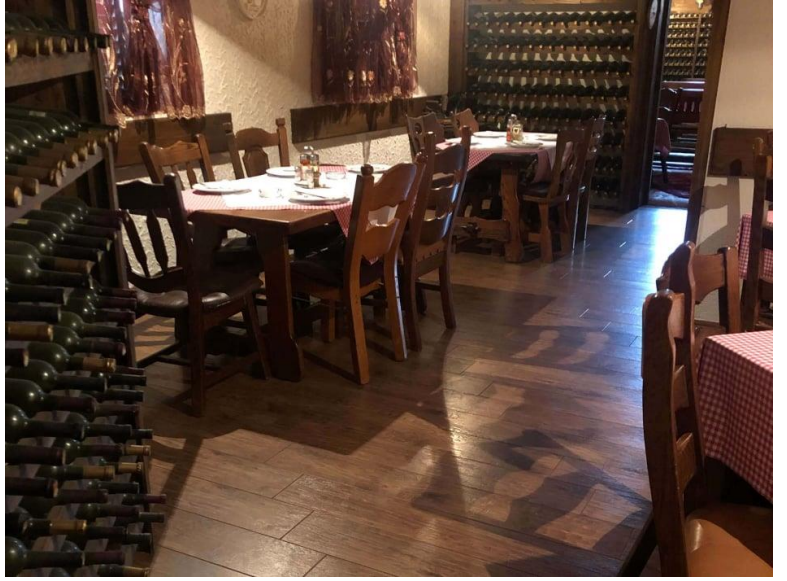

# Caccia:

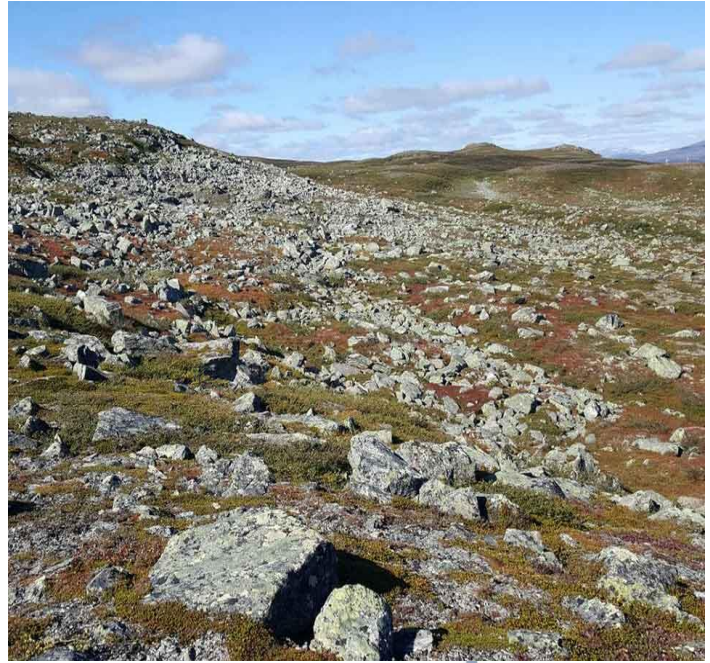
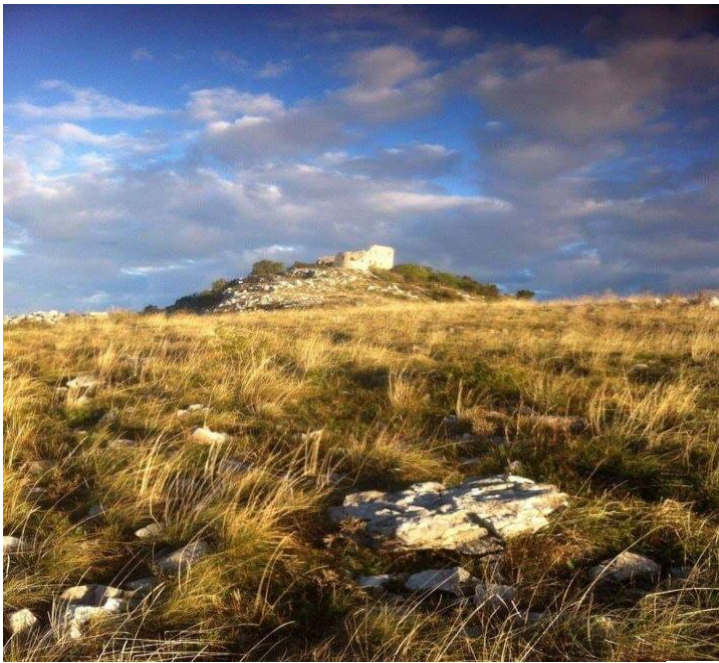





**Per qualsiasi informazione sulla caccia, sia minuta che grossa, potete contattarci tramite telefono o mail:**

**Con rispetto,**

**Petrovic Dusan.**

cell:

**Petrovic Dusan - Serbia** 

**00381637627989 WhatsApp**

**00381641375971 Viber**